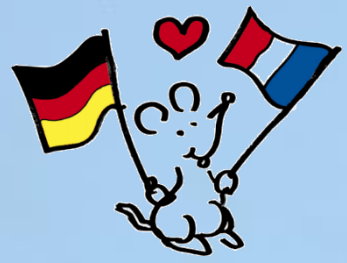

Le collège Gérard Philipe offre la possibilité d'apprendre deux langues étrangères dès la 6e.

Vous pouvez choisir la voie bi-langue : allemand - anglais

POURQUOI CHOISIR LA CLASSE BI-LANGUE

?

C’est une vraie chance d’étudier deux langues dès la 6ème! A cet âge les enfants apprennent vite, ils sont vifs et curieux et c’est l’âge idéal pour débuter l’apprentissage de l’allemand. **L’allemand n’est pas une langue plus difficile qu’une autre langue** et les méthodes d’enseignement ont beaucoup changé ces dernières années.
De plus, l’allemand n’est pas proposé en seconde langue à l’entrée en 5ème. Pour étudier cette langue, il est donc obligatoire de le commencer dès la 6ème.

L’allemand est la langue la plus parlée de l’Union européenne : l’allemand est parlé par 100 millions de personnes, ce qui fait un européen sur cinq. Langue officielle en Allemagne, en Autriche et en Suisse. En outre, l’Europe s’est ouverte vers l’Est – c’est à dire vers des pays où on parle souvent davantage allemand qu’anglais.

Après l’anglais, qui est bien sûr incontournable, **la deuxième langue demandée sur le marché du travail est l’allemand.**

De nombreuses entreprises en France recherchent du personnel ayant des connaissances en allemand. L’allemand, langue du premier partenaire économique et politique de la France et première langue parlée en Europe, est une langue utile ! Certes, c’est souvent l’anglais qui est parlé dans les entreprises, même allemandes. Mais, avoir appris l’allemand peut faire la différence entre deux candidats à l’embauche : la langue elle-même peut être un atout, mais aussi les connaissances de la culture allemande qu’aura acquis le candidat au cours de ses études. De plus, les entreprises allemandes, tout comme les entreprises françaises, apprécieront le choix de l’allemand comme signe du parcours d’un élève qui s’est investi dans sa scolarité. L’allemand, moins étudié que les autre langues, est un atout pour les études, du secondaire au supérieur, d’autant plus que **les groupes sont souvent réduits.**

Enfin, grâce aux nombreux partenariats mis en place, un élève qui a choisi l’allemand est certain de faire au moins un **séjour en Allemagne** au cours de sa scolarité au collège ou durant ses études supérieures.

Apprendre l’allemand : Un investissement pour l’avenir.

Plus d’informations et jeux →

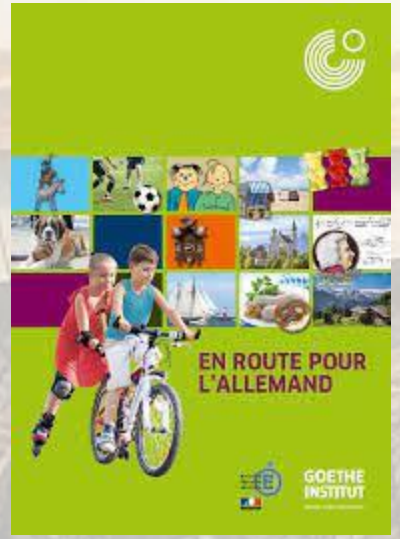

https://www.goethe.de/resources/files/pdf192/en_route_pour_lallemand_2019_web.pdf

https://allemand.ac-versailles.fr/IMG/pdf/unplus_broschuere_2020_web.pdf